UNITE PASTORALE
SALON-GRANS
Saint Eugène de Mazenod

« Animés et façonnés par l'Esprit Saint, témoins joyeux du Christ ressuscité, devenons une communauté au service des hommes et des femmes de notre temps. »

Du 4 au 17 décembre 2023

La feuille

Allons de l'avant

Des hommes répondent à un appel à devenir diacres, des hommes et des femmes répondent à un appel à se convertir et à recevoir le baptême, des jeunes pros et le groupe Saint Jean Baptiste se réunissent régulièrement pour approfondir leur foi, une Unité pastorale toute entière qui désire se laisser façonner et animer par l'Esprit-Saint…

Suivre le Christ qui est le chemin, la vérité, la vie et à sa suite devenir témoin de ce qui nous fait grandir. Par des chants de Noël, sortir de nos églises pour annoncer la venue du Christ qui s'est fait tout petit avec le groupe « Lève-toi pour Jésus » et inviter chaque salonais à venir assister aux messes de Noël et mettre du spirituel dans une fête qui ne l'est plus tout à fait.

Quel beau message d'espérance pour se mettre en chemin à la suite de Dieu.

Voilà ce que nous propose le livret de l'Avent pour vivre :

Un Avent qui pousse en avant

Catherine, paroissienne

OFFICES ET ACTIVITÉS du 4 au 17 décembre 2023

Jours	Horaires	Messes et Célébrations	Activités
Lundi 4 décembre	18h00	Saint-Laurent	
Mardi 5 décembre	18h30	Saint-Laurent *Messe pour les défunts du mois*	Grain de Sénevé : 20h30 St-François
Mercredi 6 décembre	9h00	Saint-Michel	KT : 10h à 12h St-François Adoration avec les enfants : 16h30 à St-Michel Lectio Divina : 20h30 St-François
Jeudi 7 décembre *Saint Ambroise, docteur de l'Eglise*	11h00 12h00 15h00	EPHAD l'Amandière Collège la Présentation Gérontologie	Rencontre des Fiancés : 20h St-François Youcat, catéchisme pour adultes : 20h30 St-François
Vendredi 8 décembre ***Immaculée conception de la Vierge Marie***	**9h00**	**Saint-Benoît**	**Veillée mariale : 20h30 à Saint-Pierre, Grans** Rencontre catéchuménat année 2 : 20h30 St-Laurent
Samedi 9 décembre *Premières vêpres du Dimanche*	9h00	Centre de détention	Nathanaël et Eveil à la foi : 9h45 St-François KT : 10h à 12h St-Pierre, Grans Evangélisation autour de St-Michel avec Lève-toi pour Jésus : après-midi Rencontre des servantes d'assemblée : 17h St-Laurent
	18h00	Saint-Benoît	
Dimanche 10 décembre *2 ème dimanche de l'Avent*	9h00 10h30 11h00	N.D La Crau, Bel-Air Saint-Pierre, Grans Saint-Laurent	**Dimanche tout Simplement**
Lundi 11 décembre	18h00	St-Laurent	
Mardi 12 décembre	18h30	St-Laurent	Grain de Sénevé : 20h30 St-François
Mercredi 13 décembre *Sainte Lucie*	9h00	Saint-Michel	Lectio Divina : 20h30 St-François Rencontre équipe vision : 20h30 St-François
Jeudi 14 décembre *Saint Jean de la Croix, docteur de l'Eglise*	**6h30**	**Saint-Michel** **Messe des Veilleurs**	
Vendredi 15 décembre	9h00	Saint-Benoît	Rencontre des lycéens : 19h chapelle Pénitents Gris, Pélissanne Présentation du projet du grand orgue de St-Laurent : 18h30 St-François
Samedi 16 décembre *Premières vêpres du Dimanche*	9h00	Centre de détention	**Confessions : 9h45 à 11h30 St-Michel** Rencontre des Ravis de Bernadette : 15h chapelle Don Bosco Concert de Noël par les Chorâleurs : 17h St-Michel Evangélisation autour de St-Michel avec Lève-toi pour Jésus
	17h00 18h00	Chapelle Don Bosco Saint-Benoît	
Dimanche 17 décembre *3ème dimanche de l'Avent*	9h00 10h30 11h00	N.D La Crau, Bel-Air Saint-Pierre, Grans Saint-Laurent *avec la Lumière de Bethléem*	

Prions pour nos défunts accompagnés depuis le 15 novembre :

Chantal BUE – Rachel DUBBELDMANN – Incarnation PERPIGNAN
Monique FLOCARD – Georges SANTOS – Félicie URIBE – Françoise RE

Veillée mariale vendredi 8 décembre 20h30, église de Grans

Fête de l'Immaculée Conception

Ouverture des lieux de culte

SAINT-MICHEL
Lundi de 15h à 17h30
Mardi de 10h à 12h et de 14h à 17h30
Mercredi de 10h à 12h et de 15h à 18h30
Jeudi de 10h à 12h et de 15h à 17h30
Vendredi de 10h à 13h et de 15h à 17h
Samedi de 10h à 12h et de 15h à 17h30

SAINT-LAURENT
Du lundi au vendredi
De 08h à 12h et de 14h à 17h30
Mardi ouverture dès 13h30

SAINT-PIERRE-AUX-LIENS, GRANS
Mardi de 9h à 20h, pendant l'Adoration
Vendredi de 9 à 12h, chapelet à 09h30
Annulé en cas d'obsèques

Adoration

(Hors vacances scolaires)
Mardi : de 09h à 19h, St-Pierre, Grans
Mercredi : de 10h à 13h, St-Michel
de 14h à 19h, ND de toutes Grâces
Jeudi : de 6h à 18h, ND de toutes Grâces
Vendredi : de 10h à 18h, St Benoît

Premières homélies de Pierre et Antoine

Diacres ou catéchumènes, répondre à un appel

Antoine, Luc, Pierre ordonnés diacres, pour qui, pour quoi ?

La charité dont les diacres sont les ministres privilégiés est la charité du Christ qui fait l'Eglise. L'amour du Seigneur qui regarde chacun comme son enfant. Qui rétablit chacun dans sa dignité d'enfant de Dieu, qui appelle chacun à devenir membre précieux de son Corps. En étant au service des malades, des prisonniers, des personnes pauvres, des isolés, des malheureux, des catéchumènes, des jeunes en recherche, ou des personnes handicapées, les diacres n'exercent pas simplement la charité à leur égard, ils viennent les servir et les reconnaître comme les dignes membres du Seigneur, ces membres qu'il faut laver et soigner, habiller et parfumer, appeler et honorer. Car ne faut-il pas prendre le plus grand soin des membres les plus fragiles, et entourer de davantage d'honneur, les membres les plus méprisés ? Tel est la mission des diacres.

Homélie de Mgr Delarbre 19 novembre – ordination diaconale

Des femmes et des hommes demandent le baptême : entrée en catéchuménat

Dimanche 26 novembre lors de la messe à Bel Air
Ils ont fait leur entrée en catéchuménat.
Ils seront baptisés pendant la Vigile pascale

Aurélie. Je n'ai pas été baptisée étant enfant mais j'ai toujours su au fond de moi que je serais baptisée un jour. Ce chemin est important pour moi et me permet de me rapprocher au mieux de mes valeurs et convictions. Le Seigneur m'accompagne dans chacun de mes pas et me tient la main dans les moments de joie comme de tristesse depuis toujours. J'ai hâte de pouvoir enfin faire partie de ses enfants.

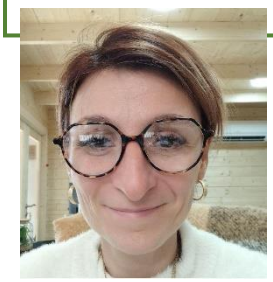

Laetitia, mariée, j'ai deux enfants de 6 et 10 ans qui seront également baptisés cette année. J'ai été éduquée dans la foi catholique toute mon enfance et ce, sans avoir reçu les sacrements, par volonté de mes parents de me laisser guider par mes choix.
Je suis aujourd'hui très heureuse de pourvoir accomplir cela auprès de mes enfants et ma famille.

Jackie, j'ai 3 enfants de 2, 4 et 10 ans. Née en Côte d'Ivoire, je suis arrivée en France il y a 2 ans, et j'ai débuté mon parcours catéchuménat. Je demande le baptême pour mieux m'intégrer dans l'Eglise et me mettre sur les chemins du Christ. J'ai hâte d'être baptisée.

Je m'appelle Guillaume, 30 ans et père d'un enfant d'un an et demi. Je n'ai jamais eu d'éducation catholique ni même de connaissance chrétienne et c'est par hasard, au sein de l'église St Michel de Salon-de-Provence que j'ai senti un appel un soir de décembre après y être entré par curiosité. C'est quelques années plus tard que j'ai décidé de demander le baptême et surtout me rapprocher de Jésus-Christ.

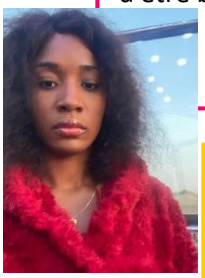

Lucie : Je me suis tournée vers Dieu après une longue période difficile dans ma vie. Dieu m'a beaucoup aidée et m'a fait évoluer. Et je continuerai de suivre sa lumière qui éclaire ma vie maintenant.

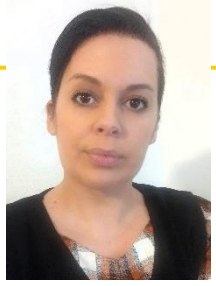

Katya : Je prépare un diplôme d'État de moniteur éducateur. J'ai commencé mon chemin de catéchumène, il y a un peu plus d'un an. Cette démarche est motivée par ma rencontre avec Jésus. J'étais de confession religieuse différente au moment de cette rencontre. Par la grâce de Dieu, j'ai pu découvrir le véritable amour et la véritable paix. Au-delà de la perfection de la religion chrétienne catholique, ce n'est pas que pour cela que j'ai commencé à croire et avoir la foi en Notre Seigneur. Le linceul de Turin a joué un rôle primordial dans ma conversion. J'ai après un long cheminement choisi d'être rationnelle et de suivre Jésus Christ. Je demande les sacrements du baptême, de la communion et de la confirmation afin de pouvoir être au plus proche de Dieu.

NOËL EN CHŒURS

Dimanche 17 décembre

15h30

Eglise Saint Michel à Salon

- Traditionnels...
- Classiques...

- Contemporains...

- Français et d'ailleurs...

3 Chorales réunies

- Au Fil Des Notes de Salon
- Arc En Voix de Rousset
- Voix plurielles de Coudoux

Sous la direction de Laetitia OUVRARD

Au piano : Johann GILAVERT

A la flûte : Alicia MATTEI

Libre Participation

Chants de Noël, temps festif et convivial

pour chanter avec les Chorâleurs,
s'émerveiller devant les crèches,
inviter les salonais à participer aux messes de Noël avec Lève-toi pour Jésus,
pour rencontrer un prêtre ou se confesser,
pour faire des rencontres,
pour boire un vin chaud,
bref vivre un moment joyeux et fraternel

Samedi 16 décembre entre 17h et 18h30 à St-Michel

Messe des Veilleurs

Jeudi 14 décembre à 6h30 à Saint-Michel

Banque alimentaire : aumônerie des jeunes et Saint-Vincent de Paul

Alliés pour lutter contre la faim et la précarité

Le groupe Saint Jean-Baptiste, des jeunes en recherche

Depuis un peu plus de 9 mois, le groupe saint Jean-Baptiste a vu le jour sur notre Unité Pastorale. Ce groupe est né suite à un constat : plusieurs jeunes collégiens et lycéens viennent frapper à la porte de nos églises et manifestent une vraie soif de Dieu et de connaître Jésus. Ils n'ont pas reçu un héritage chrétien, ils n'ont pas été au catéchisme ou à l'aumônerie, et plusieurs témoignent d'une rencontre récente avec le Christ dans leur vie.

Le groupe saint Jean-Baptiste est comme un premier accueil de ces jeunes avant de poursuivre un chemin s'ils le souhaitent, avec l'aumônerie. Un lieu où ils peuvent poser leurs questions et où le kérygme*, cœur de notre foi, est partagé. J'ai la joie d'accompagner ce groupe avec Laurence et Jean-Christophe une fois par mois le dimanche matin avant la messe. Et je peux témoigner avec eux que l'Esprit Saint travaille dans notre monde aujourd'hui et vient toucher les cœurs de personnes bien loin de nos communautés visibles ! Ces jeunes sont des fruits visibles de cela. Prions pour eux et pour ceux que nous ne voyons pas !

Père Damien

* *kérygme: Jésus Christ Fils de Dieu est mort pour nous, il est ressuscité et il nous invite à le suivre*"

Capture d'écran : Danger ?

TikTok, YouTube et jeux vidéo :
Comment limiter la consommation des ados sans diaboliser les écrans ?
Portables, écrans... serions-nous tous devenus accros ?

Transhumances, lieu d'église en rural, vous invite pour en parler :
Salle paroissiale de Bel Air, le vendredi 08/12/2023 à 18 heures.

« Comment gérer les écrans avec les enfants et les jeunes, selon leur âge ? »
« Que faire, en tant qu'adultes ? » « Où placer les limites ? »
« Comment accompagner nos ados sur le chemin d'une consommation raisonnée ? »

Nos débats nous aident :

- En parlant de nos difficultés...
- En découvrant les dernières recommandations quant aux conséquences d'une surdose d'écran...
- Et même en jouant ensemble... Chiche ?

Vendredi 15 décembre à 18h30, salle Saint-François

Présentation du grand projet de rénovation du Grand Orgue de Saint-Laurent qui fut le premier orgue à transmission électrique

buffet convivial

Merci de vous inscrire pour raisons d'organisation par SMS au 06.72.86.30.45

Les Amis des Orgues historiques de Salon-de-Provence

Accueil paroissial

paroissesalongrans@apps13.fr

Salon : 04.90.56.26.15. Tous les matins du lundi au samedi, de 9h à 11h30

Grans : 04.90.55.93.64 Le jeudi de 10h à 11h30 et le mardi et le vendredi de 16h à 18h

Contacter l'équipe de LA FEUILLE : communication@apps13.fr